Réseau ICÉRAMM

Information sur la Céramique Médiévale et Moderne

Notice : Chartres, Fulbert, 175.02_Phase 2

Les dessins des formes sont au 1/8

Fulbert (Chartres - Eure-et-Loir)

Site n°C47

fouillé et/ou découvert par D. Joly ; E. Lorans (SM Chartres) en 1981

Nature du site : Site domestique

Le site Fulbert se situe au coeur de la ville actuelle de Chartres, sur le plateau qui surplombe l'Eure à proximité de la pointe de l'éperon. Il atteste d'une occupation continue de cet espace depuis le 1er s. Pour la période médiévale, ce sont les niveaux du bas Moyen Age qui sont les mieux perçus. On retrouve durant les 12e-13e s. un bâtiment à pans de bois, identifié comme lieu de stockage. Le plan de cet édifice subsiste durant les 14e-15e s. mais les fondations sont désormais maçonnées. Puis il est remplacé par une habitation plus vaste dans le courant du 16e s.

175.02_Phase 2 (niveau d'occupation)

Notice ICERAMM n°387 par Chloée Leparmentier

Source : source archéologique (1ère main)

Contexte : niveaux domestiques associés à deux puits et plusieurs fosses

Datation : 1200 / 1400

Arguments de datation : stratigraphie, comparaison typologique de la céramique, monnaie

Forme	Groupe technique	Décor	Atelier de production
Pot 2-2 (pot 2b) (forme en contexte)	05b Chartres 28 (ct05b) pâte fine rouge tournée Production des ateliers de Dourdan ou locale-chartraine Datation : 12a-15b 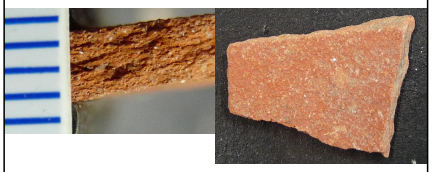		Atelier inconnu
Pot 2-3 (pot 2c) (forme en contexte) 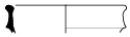	07k Chartres 28 (ct07k) pâte fine blanche, orangée tournée pâte avec quelques nodules de fer et glaçure plombifère allant de l'orangé au vert kaki Datation : 13a-14d		Atelier inconnu
Pot 11-1 (pot 11a) (forme en contexte)	08f Chartres 28 (ct08f) pâte fine blanche, rose tournée pâte avec quelques nodules de fer et quelques grains de calcaire Datation : 15a-16d 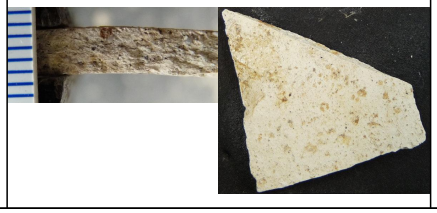		Atelier inconnu

Réseau ICÉRAMM

Information sur la Céramique Médiévale et Moderne

Notice : Chartres, Fulbert, 175.02_Phase 2

Forme	Groupe technique	Décor	Atelier de production
Pichet 8-1 (pichet 8a) (forme en contexte)	07aa Chartres 28 (ct07aa) pâte fine rouge tournée pâte proche de ct5b mais avec une glaçure plombifère allant du vert au jaune Datation : 13a-14d 		Atelier inconnu
Pichet 10-3 (pichet 10c) (forme en contexte) 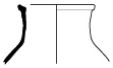	05b Chartres 28 (ct05b) pâte fine rouge tournée Production des ateliers de Dourdan ou locale-chartraine Datation : 12a-15b 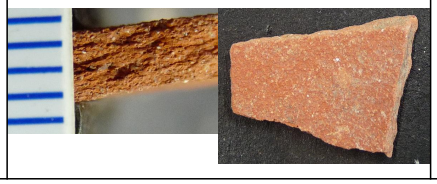		Atelier inconnu