Réseau ICÉRAMM

Information sur la Céramique Médiévale et Moderne

Notice : Yutz, rue du Vieux Bourg route de Thionville, US 5300

Les dessins des formes sont au 1/8

rue du Vieux Bourg route de Thionville (Yutz - Moselle)

fouillé et/ou découvert par Jean Marie Blaising (INRAP) en 1989

Nature du site : habitat

US 5300 (niveau d'occupation)

Notice ICERAMM n°623 par Prouteau Rachel

Source : source archéologique (1ère main)

Contexte : rural

Datation : 9 / 12

Arguments de datation : comparaison typologique de la céramique

Forme	Groupe technique	Décor	Atelier de production
Pot ansé 1-6 (forme en contexte)	Fin (GT4.2 Fin) pâte fine orangée, grise tournée céramique domestique, peut être décorée à la molette de petits casiers quadrangulaires, de chevrons, d'arêtes de poisson Datation : VIII-fin XII 		Atelier inconnu
Type 3 (forme en contexte)	Fin (GT4.2 Fin) pâte fine orangée, grise tournée céramique domestique, peut être décorée à la molette de petits casiers quadrangulaires, de chevrons, d'arêtes de poisson Datation : VIII-fin XII 		Atelier inconnu
Type 1 (formes indéterminées) (forme en contexte)	pâte fine claire (GT4.3 Fin pâte claire) pâte fine beige, grise tournée pâte fine de couleur beige coeur parfois gris. Céramique domestique, peut être décorée à la molette de petits casiers quadrangulaire, de chevrons Datation : VIII-XII 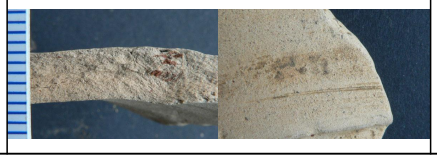	Décor en contexte : peinture coulures ou traits (peint2)	Atelier inconnu

Réseau ICÉRAMM

Information sur la Céramique Médiévale et Moderne

Notice : Yutz, rue du Vieux Bourg route de Thionville, US 5300

Forme	Groupe technique	Décor	Atelier de production
Type 1 (formes indéterminées) (forme en contexte)	Fin (GT4.2 Fin) pâte fine orangée, grise tournée céramique domestique, peut être décorée à la molette de petits casiers quadrangulaires, de chevrons, d'arêtes de poisson Datation : VIII-fin XII 		Atelier inconnu
Ecuelle - Jatte 4-5 (forme en contexte)	Fin (GT4.2 Fin) pâte fine orangée, grise tournée céramique domestique, peut être décorée à la molette de petits casiers quadrangulaires, de chevrons, d'arêtes de poisson Datation : VIII-fin XII 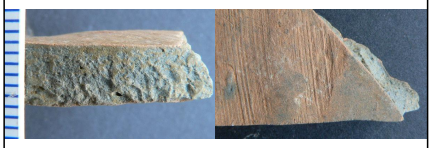		Atelier inconnu
Type 1 (formes indéterminées) (forme en contexte)	Fin (GT4.2 Fin) pâte fine orangée, grise tournée céramique domestique, peut être décorée à la molette de petits casiers quadrangulaires, de chevrons, d'arêtes de poisson Datation : VIII-fin XII 	Décor en contexte : molette triangle (cas8)	Atelier inconnu