Réseau ICÉRAMM

Information sur la Céramique Médiévale et Moderne

Groupes techniques : Bourgogne

Autre

ne01q - 01q Nevers 58

Céramique rose tournée à pâte fine

Traitement de surface : peinture couvrante, lissage

Département : Nièvre

ne02k - 02k Nevers 58

Céramique orangée, rose tournée à pâte fine

Traitement de surface : glaçure

Département : Nièvre

ne06h - 06h Nevers 58

Céramique ocre, orangée tournée à pâte fine

Département : Nièvre

ne07L - 07L Nevers 58

Céramique beige, ocre tournée à pâte fine

Traitement de surface : peinture, glaçure

Datation : 9e- début 10e s.

Département : Nièvre

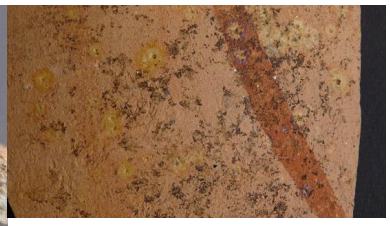

ne08e - 08e Nevers 58

Céramique beige, ocre tournée à pâte fine

Traitement de surface : glaçure

Datation : 8-10e s.

Département : Nièvre

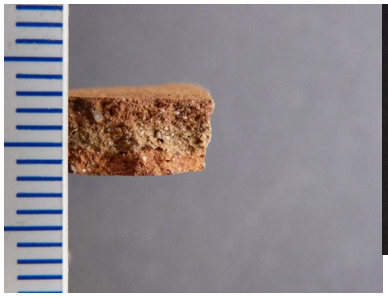

ne11h - 11h Nevers 58

Céramique beige, grise tournée à pâte fine

Traitement de surface : glaçure

Département : Nièvre

ne15i - 15i Nevers 58

Céramique grise tournée à pâte fine

Traitement de surface : enfumage

Département : Nièvre

ne17ah - 17ah Nevers 58

Céramique beige, orangée tournée à pâte fine

Traitement de surface : peinture

Datation : 10c-11d

Département : Nièvre

ne17ao - 17ao Nevers 58

Céramique grise tournée à pâte fine

Datation : 10d-11d

Département : Nièvre

ne17c - 17c Nevers 58

Céramique ocre, orangée tournée à pâte grossière

Traitement de surface : glaçure

Datation : 10-11e s.

Autres caractéristiques : production micacée

Département : Nièvre