Réseau ICÉRAMM

Information sur la Céramique Médiévale et Moderne

Groupes techniques : Bretagne

FaÃ¯ence

ren12i - 12i Rennes

Céramique orangée, rose tournée à pâte fine

Datation : fin 16-début 17e s.
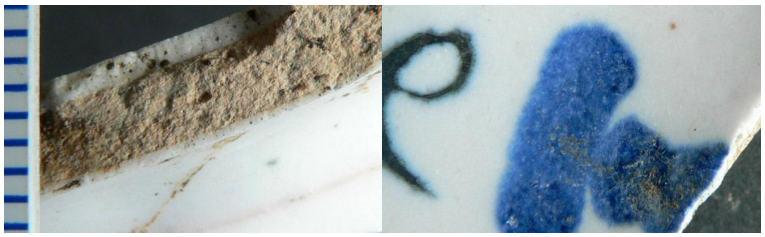
Autres caractéristiques : faïence blanche à motifs colorés