Réseau ICÉRAMM

Information sur la Céramique Médiévale et Moderne

Groupes techniques : Lorraine

Autre

GT5.2 coqF - coqF

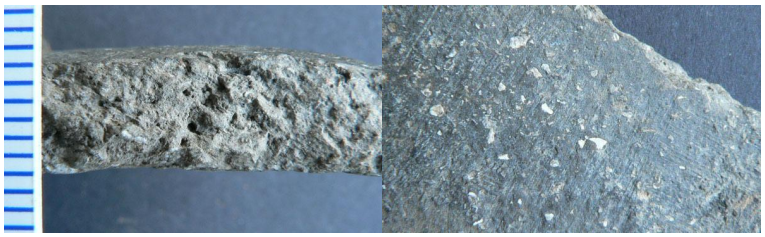

Céramique orangée, rouge, brune, grise, noire mixte à pâte semi-fine

Traitement de surface : lissage

Datation : VIII-XII

Autres caractéristiques : céramique domestique et culinaire à fines inclusions de calcaire coquillier. Traces de carbonisation (noire de fumée), peut être décorée d'ondulations de diverses amplitudes et de lignes incisées

GT5.1 coqG - coqG

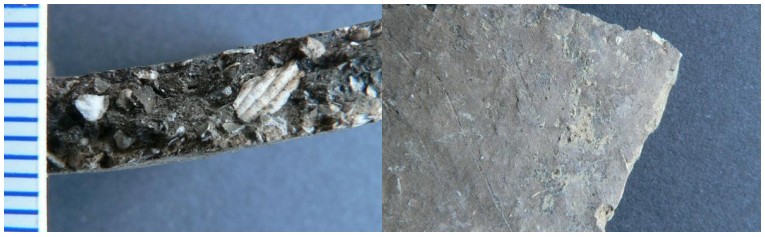

Céramique orangée, rouge, brune, noire mixte à pâte grossière

Datation : VI-début VIII

Autres caractéristiques : la pâte renferme de grossières inclusions coquillier de type brachiopode. Céramique culinaire trace de surcuisson et de coup de feu

GT5.3 coqpul - coqpul

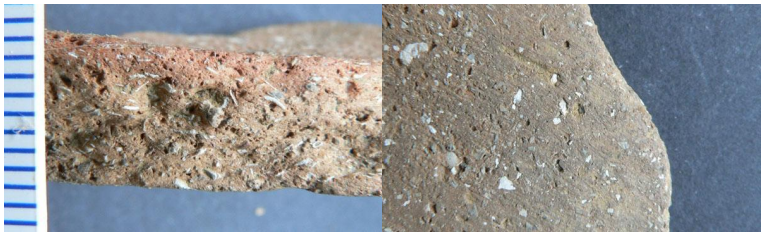

Céramique orangée, rouge, brune, noire mixte à pâte grossière

Traitement de surface : lissage

Datation : X-XII

Autres caractéristiques : céramique domestique et culinaire à fines inclusions de calcaire coquillier qui peuvent avoir également quelque fois un aspect pulvérulent. Traces de carbonisation (noire de fumée)

GT5.4 - coqpul OR

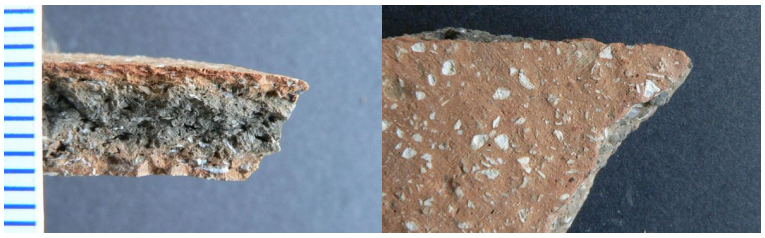

Céramique orangée, rouge, brune mixte à pâte semi-fine

Traitement de surface : lissage

Atelier attesté : non

Datation : XIII-XV

Autres caractéristiques : la pâte renferme des inclusions de calcaire broyées finement pour donner un aspect pulvérisé. Pots et terrines

Département : Moselle

GT4.1 Fin - Fin

Céramique orangée, grise tournée à pâte fine

Traitement de surface : lissage

Datation : VI-VII

Autres caractéristiques : pâte orange coeur parfois gris, céramique domestiquepeut être décorée à la molette, de poinçons d'ondulations ou non décorée

GT4.4 - Fin

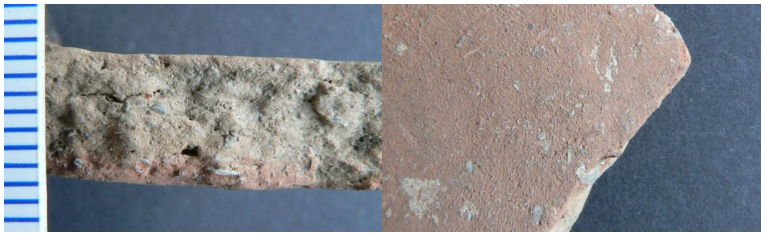

Céramique orangée tournée à pâte semi-fine

Traitement de surface : lissage

Atelier attesté : non

Datation : XIII-XV

Autres caractéristiques : céramique domestique, quelques inclusions blanches (calcaire ?), cruche à anse plate et fond lenticulaire, trace d'impression digitée face interne

Département : Moselle

GT4.2 Fin - Fin

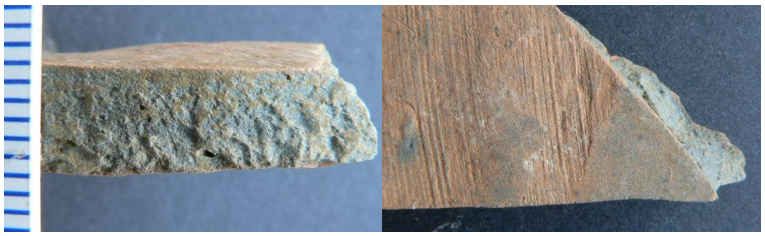

Céramique orangée, grise tournée à pâte fine

Traitement de surface : lissage

Datation : VIII-fin XII

Autres caractéristiques : céramique domestique, peut être décorée à la molette de petits casiers quadrangulaires, de chevrons, d'arêtes de poisson

Département : Moselle

GT7.1 - GlOP

Céramique orangée tournée à pâte fine

Traitement de surface : glaçure

Datation : XIII-XV

Autres caractéristiques : Glaçure appliquée par trempage sur des pichets élancés ou à panse globulaire et plus rarement sur des formes ouvertes. La pâte peut comporter des inclusions sableuses

Département : Moselle

GT7.2 - GlOP

Céramique orangée tournée à pâte fine

Traitement de surface : glaçure

Datation : XIII-XV

Autres caractéristiques : appliquée par trempage sur des pichets piriformes. La pâte peut comporter des inclusions sableuses

Département : Moselle

GT7.3 - GlOP asp

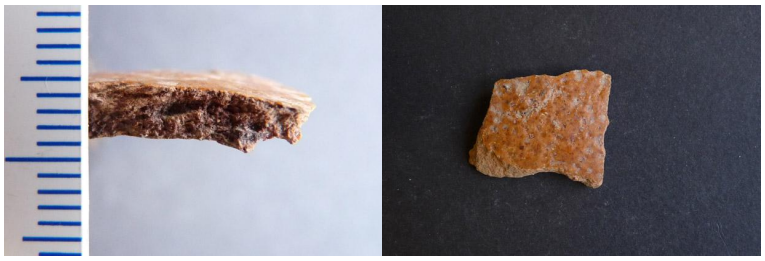

Céramique orangée tournée à pâte fine

Traitement de surface : glaçure

Datation : XIII-XV

Autres caractéristiques : Glaçure appliquée par trempage sur des pichets élancés ou à panse globulaire et plus rarement des formes ouvertes. La pâte peut comporter des inclusions sableuses.

Département : Moselle