Autre

Tournée rouge à surface brute

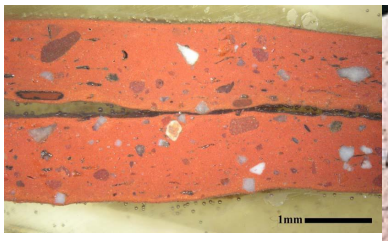

Céramique orangée, rose, rouge tournée à pâte grossière

Aire ou atelier d'origine : Meuse

Atelier attesté : oui

Autres caractéristiques : Matrice argileuse peu homogène comprenant toujours un dégraissant siliceux, généralement du quartz, et des taches sombres. Cuisson en mode oxydant.

Tournée rouge à surface lissée

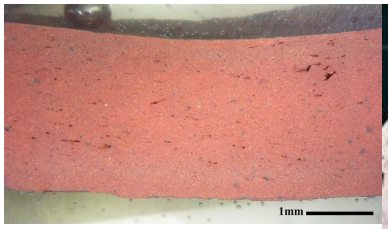

Céramique orangée, rose, rouge tournée à pâte fine

Traitement de surface : lissage

Aire ou atelier d'origine : Meuse

Atelier attesté : oui

Autres caractéristiques : Matrice argileuse très homogène. Inclusions de petite taille. Cuisson en mode oxydant.

Tournée sombre à surface brute

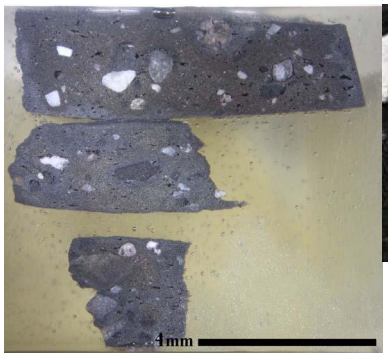

Céramique grise, noire tournée à pâte grossière

Aire ou atelier d'origine : Meuse

Atelier attesté : oui

Autres caractéristiques : Matrice argileuse peu homogène comprenant toujours un dégraissant siliceux, généralement du quartz, et des taches sombres. Cuisson en mode réducteur.