Réseau ICÉRAMM

Information sur la Céramique Médiévale et Moderne

Groupes techniques : Centre-Ouest de la France

Autre

gpr08u - 08u Grand Pressigny 37

Céramique blanche, beige tournée à pâte semi-fine

Département : Indre-et-Loire

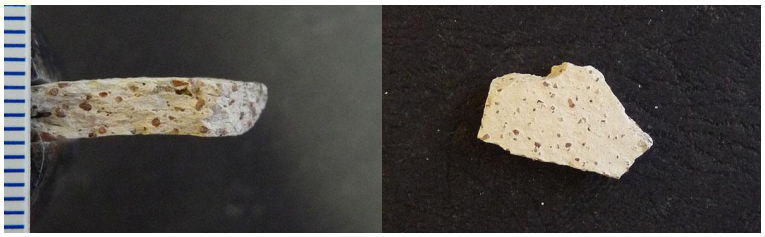

bey08u - 08u Le Beyen 49

Céramique beige tournée à pâte grossière

Département : Maine-et-Loire

lz08u - 08u Louzy 79

Céramique beige, rose tournée à pâte semi-fine

Département : Deux-Sèvres

mar08u - 08u Marboué 28

Céramique blanche, beige tournée à pâte fine

Atelier attesté : non

Département : Eure-et-Loir

ni08u - 08u Niortais 79

Céramique blanche, beige tournée à pâte semi-fine

Atelier attesté : non

Département : Deux-Sèvres

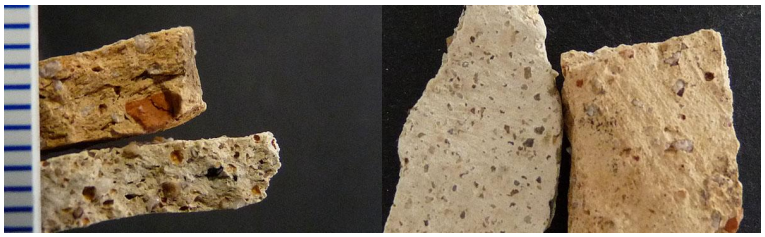

po08u - 08u Poitiers 86

Céramique blanche, beige tournée à pâte semi-fine

Atelier attesté : non

Autres caractéristiques : pâte à texture dense et sonnante, nombreuses inclusions de quartz

Département : Vienne

to08u - 08u Tours 37

Céramique blanche, beige tournée à pâte fine

Datation : 11b-12b

Autres caractéristiques : très dure et compacte (bien cuite)

Département : Indre-et-Loire

barth08v - 08v Saint-Barthélémy-d'Anjou 49

Céramique blanche tournée à pâte fine

Atelier attesté : non

Autres caractéristiques : à revoir, notice 43.03

Département : Maine-et-Loire

Catégorie 9 - 09 Catégorie 9

Céramique orangée, rouge tournée à pâte grossière

Autres caractéristiques : Catégorie comprenant des groupes techniques avec comme caractéristiques générales communes : pâtes grossières, de couleur orange à rouge sauf très rare exception sans glaçure.

cli09b (M) - 09b (M) Clisson 44

Céramique orangée, rouge tournée à pâte fine

Département : Loire-Atlantique