Autre

to09d - 09d Tours 37

Céramique orangée, rouge tournée à pâte grossière

Autres caractéristiques : très proche du to9b mais probablement avec plus d'oxyde de fer (plus rouge)ou effet lié à la cuisson

Département : Indre-et-Loire

ar09e - 09e Artenay 45

Céramique orangée tournée à pâte semi-fine

Atelier attesté : non

Département : Loiret

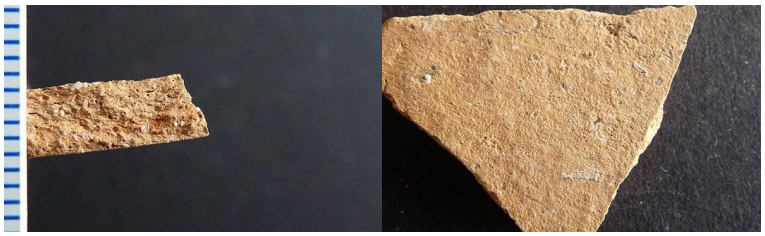

li09e - 09e Limoges 87

Céramique orangée, rouge tournée à pâte semi-fine

Département : Haute-Vienne

sta09e - 09e Saint Aignan 41

Céramique orangée, rouge tournée à pâte semi-fine

Aire ou atelier d'origine : atelier, site La Bachaudière, Saint-Aignan

Atelier attesté : oui

Département : Loir-et-Cher

sar09e - 09e Saran 45

Céramique orangée, rouge tournée à pâte semi-fine

Aire ou atelier d'origine : Saran

Atelier attesté : oui

Datation : 10-11e

Département : Loiret

sg09e - 09e Sougé 41

Céramique beige, orangée tournée à pâte fine

Atelier attesté : non

Département : Loir-et-Cher

to09e - 09e Tours 37

Céramique orangée, rouge tournée à pâte semi-fine

Datation : 10a-11a

Département : Indre-et-Loire

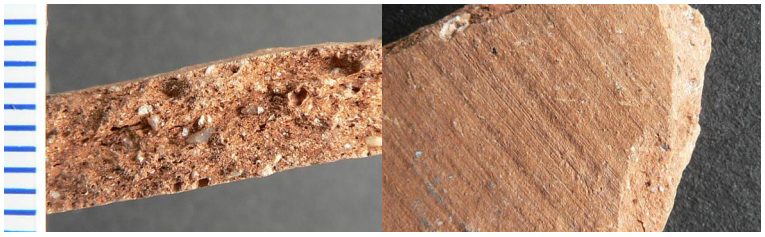

am09f - 09f Amboise 37

Céramique orangée tournée à pâte fine

Aire ou atelier d'origine : Amboise

Atelier attesté : oui

Département : Indre-et-Loire

bou09f - 09f Bourges18

Céramique rose, grise tournée à pâte grossière

Département : Cher

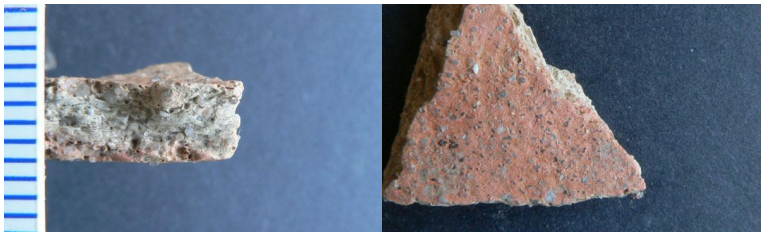

brs09f - 09f Breuil-Chaussée 79

Céramique beige, orangée tournée à pâte semi-fine

Atelier attesté : non
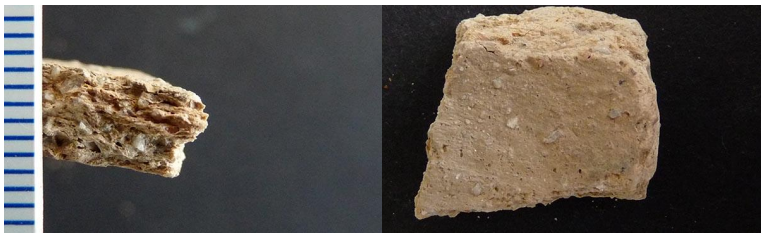
Département : Deux-Sèvres