Réseau ICÉRAMM

Information sur la Céramique Médiévale et Moderne

Groupes techniques : Centre-Ouest de la France

Autre

to15t - 15t Tours 37

Céramique grise, noire tournée à pâte fine

Traitement de surface : enfumage

Datation : 8e-9e s. (peu d'arguments fiables)

Autres caractéristiques : production dénommée "craquelée" ; proche dans sa structure de 15i

Département : Indre-et-Loire

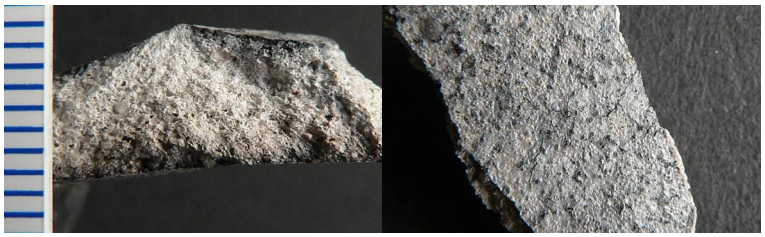

to15u - 15u Tours 37

Céramique grise, noire tournée à pâte grossière

Traitement de surface : lissage

Datation : 5e ? - 6e s.

Autres caractéristiques : lissage total

Département : Indre-et-Loire

lo15v - 15v Loches 37

Céramique brune, grise tournée à pâte fine

Traitement de surface : polissage

Atelier attesté : non

Département : Indre-et-Loire

to15v - 15v Tours 37

Céramique brune, grise tournée à pâte fine

Traitement de surface : polissage

Datation : 5b-6b (peu d'arguments de datation)

Autres caractéristiques : production légèrement micacée ; polissage sur la totalité de la surface.

Département : Indre-et-Loire

ar15w - 15w Artenay 45

Céramique grise, noire tournée à pâte fine

Traitement de surface : lissage

Atelier attesté : non

Département : Loiret

to15w - 15w Tours 37

Céramique grise, noire tournée à pâte fine

Traitement de surface : lissage

Datation : 6e-déb. 7e s. (peu d'arguments fiables)

Autres caractéristiques : production très cuite dure et légère

Département : Indre-et-Loire

to15x - 15x Tours 37

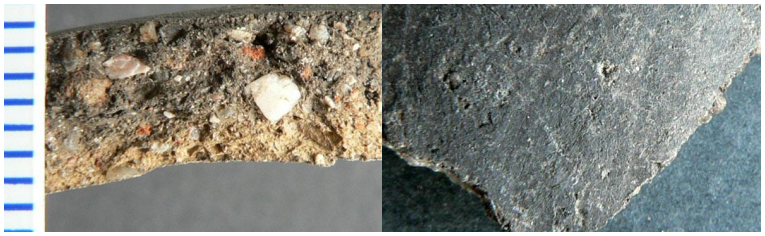

Céramique brune, noire non tournée à pâte grossière

Traitement de surface : polissage

Datation : 5e s. (arguments de datation faibles)

Autres caractéristiques : production micacée, avec une présence de nodules de fer rouges et un polissage de surface irrégulier.

Département : Indre-et-Loire

to15y - 15y Tours 37

Céramique blanche, beige tournée à pâte fine

Traitement de surface : enfumage

Datation : 5b-6b (peu d'arguments de datation)

Autres caractéristiques : production très fine, qui appartient au groupe dit des "imitations locales de DSP".

Département : Indre-et-Loire

to15z - 15z Tours 37

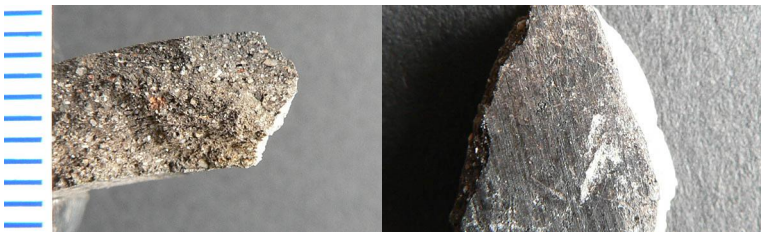

Céramique brune, noire tournée à pâte grossière

Traitement de surface : lissage

Datation : BE-6b

Autres caractéristiques : production très micacée et lissée en bandes jointes

Département : Indre-et-Loire

Catégorie 16 - 16 Catégorie 16

Céramique brune, grise tournée à pâte grossière

Autres caractéristiques : Catégorie comprenant des groupes techniques avec comme caractéristiques générales communes : pâtes grossières, de couleur brun-gris sauf très rare exception sans glaçure.