Réseau ICÉRAMM

Information sur la Céramique Médiévale et Moderne

Notice : Neuvy-le-Roi, La Marmaudière, 13.08_Phase 2, occupation unité agricole 1

Les dessins des formes sont au 1/8

La Marmaudière (Neuvy-le-Roi - Indre-et-Loire)

fouillé et/ou découvert par J. Tourneur (INRAP Centre) en 0

Nature du site : Site d'habitat rural

Le site de « La Marmaudière » connaît une occupation continue de la fin du Ve siècle au XIe siècle. Tous les éléments mis au jour traduisent le caractère essentiellement agricole de cette occupation. Trois unités agricoles réparties autour du carrefour formé par deux chemins se développent et se rejoignent, atteignant sans doute leur expansion maximale aux IXe-Xe siècle, avant de décliner aux environs de l'an mil, déclin marqué par la disparition d'un des deux chemins formant le carrefour et le repli de l'habitat et des activités agricoles sur une seule des unités originelles.

13.08_Phase 2, occupation unité agricole 1 (niveau d'occupation)

Notice ICERAMM n°113 par Coffineau Emmanuelle

Source : source archéologique (1ère main)

Contexte : bâtiment agricole et zone d'ensilage

Datation : 600 / 800

Arguments de datation : stratigraphie

Forme	Groupe technique	Décor	Atelier de production
Pot 2-1 (pot 2a) (forme générique)	01f Tours 37 (to01f) pâte grossière blanche, beige, rose tournée pâte légère avec des gros grains (calcaire) Origine : supposé local (Tours et environs) Datation : 8b-9c (jusqu'à 10a-b) 		Atelier inconnu
Pot 2-4 (pot 2d) (forme en contexte)	01f Tours 37 (to01f) pâte grossière blanche, beige, rose tournée pâte légère avec des gros grains (calcaire) Origine : supposé local (Tours et environs) Datation : 8b-9c (jusqu'à 10a-b) 		Atelier inconnu
Pot 2-6 (pot 2f) (forme générique) 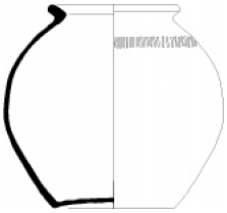	01f Tours 37 (to01f) pâte grossière blanche, beige, rose tournée pâte légère avec des gros grains (calcaire) Origine : supposé local (Tours et environs) Datation : 8b-9c (jusqu'à 10a-b) 		Atelier inconnu

Réseau ICÉRAMM

Information sur la Céramique Médiévale et Moderne

Notice : Neuvy-le-Roi, La Marmaudière, 13.08_Phase 2, occupation unité agricole 1

Forme	Groupe technique	Décor	Atelier de production
Pot 2-19 (pot 2s) (forme générique) 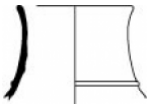	01f Tours 37 (to01f) pâte grossière blanche, beige, rose tournée pâte légère avec des gros grains (calcaire) Origine : supposé local (Tours et environs) Datation : 8b-9c (jusqu'à 10a-b) 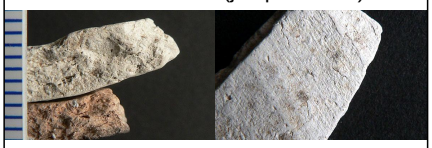		Atelier inconnu
Forme inconnue (forme générique)	17t Tours 37 (to17t) pâte grossière brune, noire tournée production très micacée et très grossière (proche de to17k mais post-cuisson réductrice) Datation : 7a-8b 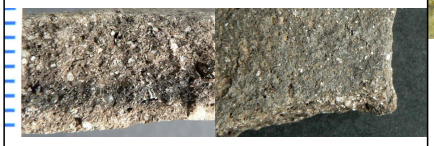	Décor générique : baguettes 	Atelier inconnu
Forme inconnue (forme générique)	15c Tours 37 (to15c) pâte grossière brune, noire tournée légèrement micacée Datation : 6d-8a 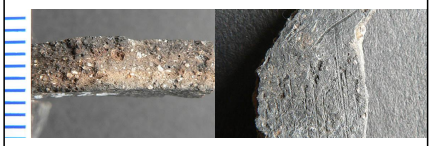	Décor en contexte : molette Losanges et triangles (motif AD) 	Atelier inconnu
Forme inconnue (forme générique)	15a Tours 37 (to15a) pâte fine grise tournée petites inclusions de feldspath isolées Datation : BE ?-8a 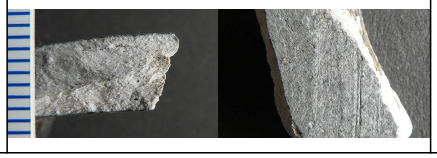	Décor en contexte : molette Losanges (motif A) 	Atelier inconnu