Réseau ICÉRAMM

Information sur la Céramique Médiévale et Moderne

Notice : Châtellerault, Pouthumé, 54.01_Fosses A

Les dessins des formes sont au 1/8

Pouthumé (Châtellerault - Vienne)

Site n°86-066-068

fouillé et/ou découvert par Thierry CORNEC (INRAP GSO) en 2004

Nature du site : Résidence mérovingienne, occupation carolingienne avec cimetière

54.01_Fosses A (ensemble clos consommation)

Notice ICERAMM n°176 par Véquaud Brigitte

Source : source archéologique (1ère main)

Contexte : St.3340, 1611, 5120, 1345, 1331, 1317

Datation : 700 / 900

Arguments de datation : stratigraphie

Forme	Groupe technique	Décor	Atelier de production
Cruche 1 (forme en contexte)	17n Châtellerault 86 (cha17n) pâte grossière ocre, rouge, brune non tournée production très micacée 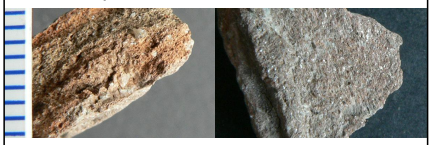		Atelier inconnu
Coupe 8-4 (coupe 8d) (forme en contexte)	17k Châtellerault 86 (cha17k) pâte grossière orangée tournée production très micacée Datation : 6a-9d 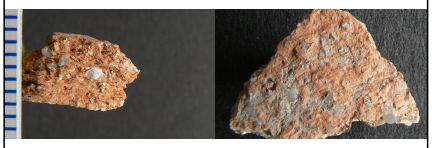		Atelier inconnu
Pot 2-1 (pot 2a) (forme en contexte)	17L Châtellerault 86 (cha17L) pâte grossière noire tournée Datation : 8a-10b 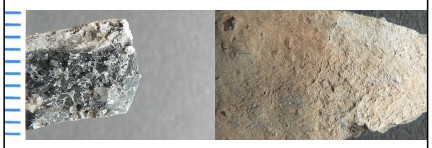		Atelier inconnu
Pot 2-4 (pot 2d) (forme en contexte)	17k Châtellerault 86 (cha17k) pâte grossière orangée tournée production très micacée Datation : 6a-9d 		Atelier inconnu

Réseau ICÉRAMM

Information sur la Céramique Médiévale et Moderne

Notice : Châtellerault, Pouthumé, 54.01_Fosses A

Forme	Groupe technique	Décor	Atelier de production
pot 2-1(a) / pot2-6(f) (forme incertaine en contexte) Pot 2-1 ? Pot 2-6 ? 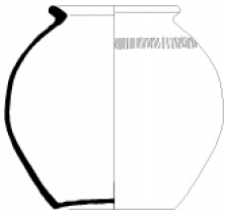	17k Châtellerault 86 (cha17k) pâte grossière orangée tournée production très micacée Datation : 6a-9d 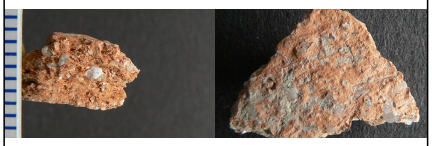		Atelier inconnu
Pot 3-4 (pot 3d) (forme en contexte) 	17L Châtellerault 86 (cha17L) pâte grossière noire tournée Datation : 8a-10b 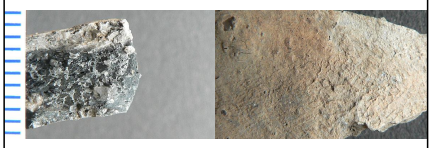		Atelier inconnu
Forme inconnue (forme générique)	17u Châtellerault 86 (cha17u) pâte fine beige tournée production légèrement micacée Datation : 6a-9d 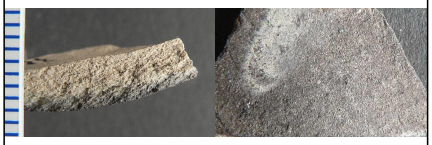	Décor en contexte : molette V emboîtés (motif E) 	Atelier inconnu
Pot 2-12 (pot 2L) (forme générique) 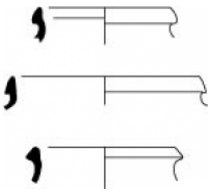	03e Chinon 37 (ch03e) pâte fine orangée tournée légèrement micacée Origine : supposé local (Chinon et environs) 		Atelier inconnu

Réseau ICÉRAMM

Information sur la Céramique Médiévale et Moderne

Notice : Châtellerault, Pouthumé, 54.01_Fosses A

Forme	Groupe technique	Décor	Atelier de production
Pot 2 (forme générique)	17u Châtellerault 86 (cha17u) pâte fine beige tournée production légèrement micacée Datation : 6a-9d 		Atelier inconnu
Pot 2-1 (pot 2a) (forme en contexte) 	01f Châtellerault 86 (cha01f) pâte grossière blanche tournée quartz affleurants Datation : 6a-10d 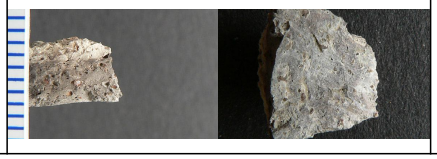		Atelier inconnu