Réseau ICÉRAMM

Information sur la Céramique Médiévale et Moderne

Notice : Compiègne, Tour de Beauregard, tour de Beauregard

Les dessins des formes sont au 1/8

Tour de Beauregard (Compiègne - Oise)

fouillé et/ou découvert par Georges-Pierre WOIMANT (archéologue départemental) en 1978

Nature du site : atelier de production

Four de potier du XVIIe siècle contenant sa dernière fournée.

tour de Beauregard (tessonnière)

Notice ICERAMM n°223 par Mouny Sandrine

Source : source archéologique (1ère main)

Contexte : four

Datation : 1600 / 1650

Arguments de datation : comparaison typologique de la céramique, mobilier

Forme	Groupe technique	Décor	Atelier de production
Pot 3 (coquemar à poucier) (forme générique) 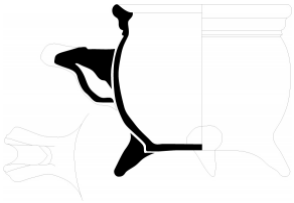	(GT 2-4) pâte fine blanche, beige, rose tournée Origine : Compiègne, tour Beauregard Datation : 17a-17b 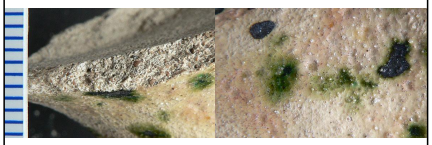		Tour de Beauregard (atelier attesté) Compiègne (Oise)
Cruche 4 (forme générique) 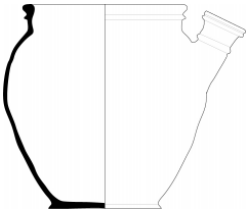	Groupe indéterminé Image de tranche absente Image de surface absente		Tour de Beauregard (atelier attesté) Compiègne (Oise)