# Réseau ICÉRAMM

Information sur la Céramique Médiévale et Moderne

Notice : Huy, Rue Godelet, dépotoir 8/82

Les dessins des formes sont au 1/8

## Rue Godelet (Huy - Liège)

fouillé et/ou découvert par J. Willems (Archéologie hutoise) en 1981

Nature du site : dépotoir

proximité d'un four de potier mérovingien

## dépotoir 8/82 (ensemble clos consommation)

Notice ICERAMM n°227 par de Longueville Sylvie, en collaboration avec CRAN/UCL

Source : source archéologique (1ère main)

Contexte : fosse dépotoir

Datation : 950 / 1050

Arguments de datation : comparaison typologique de la céramique

| Forme | Groupe technique | Décor | Atelier de production |
|---|---|---|---|
| Pot 1-4 (Pot globulaire simple 4) (forme en contexte) 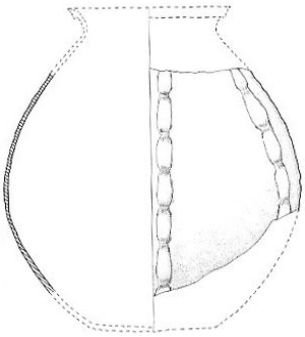 | (Tournée claire à surface brute) pâte semi-fine blanche, beige, rose tournée Argile de type kaolinitique à porosité réduite. Matrice fine contenant des inclusions dont la répartition granulométrique est homogène ou hétérogène, quasi exclusivement de nature quartzeuse. Cuisson en mode oxydant. Origine : Meuse 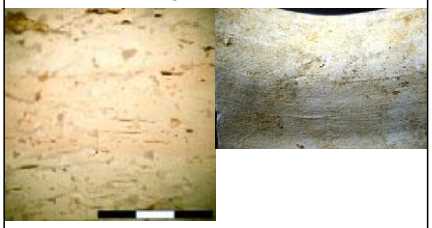 | Décor générique : adjonction bande appliquée (bande appliquée aplatie et décor repoussé) 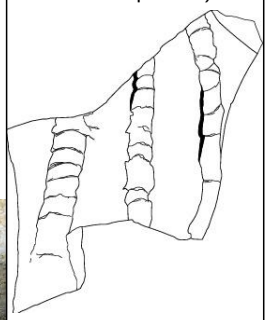 | mosans (zone de production supposée) |
| Pot 1-1 (Pot globulaire simple 1) (forme en contexte) 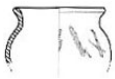 | (Tournée claire peinte et glaçurée) pâte semi-fine blanche, beige, rose tournée Argile de type kaolinitique à porosité réduite. Matrice fine contenant des inclusions dont la répartition granulométrique est homogène ou hétérogène, quasi exclusivement de nature quartzeuse. Cuisson en mode oxydant. Origine : Meuse 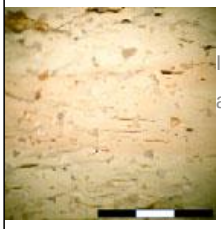 Image de surface absente | | mosans (zone de production supposée) |

# Réseau ICÉRAMM

Information sur la Céramique Médiévale et Moderne

Notice : Huy, Rue Godelet, dépotoir 8/82

| Forme | Groupe technique | Décor | Atelier de production |
|---|---|---|---|
| Pot 1-4 (Pot globulaire simple 4) (forme générique) 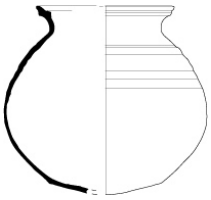 | (Tournée claire à surface brute) pâte semi-fine blanche, beige, rose tournée Argile de type kaolinitique à porosité réduite. Matrice fine contenant des inclusions dont la répartition granulométrique est homogène ou hétérogène, quasi exclusivement de nature quartzeuse. Cuisson en mode oxydant. Origine : Meuse | | mosans (zone de production attestée) |

## Bibliographie

**WILLEMS 1992**

Willems J. - Céramique carolingienne découverte à Huy. Note au sujet d'un petit dépotoir fouillé en 1982 à la rue Godelet, Vie Archéologique : 39-43.