Réseau ICÉRAMM

Information sur la Céramique Médiévale et Moderne

Notice : Sonchamp, Déviation route nationale 10, Fosse 266

Les dessins des formes sont au 1/8

Déviation route nationale 10 (Sonchamp - Yvelines)

fouillé et/ou découvert par Ludwig Gohin (Inrap - Cif) en 2004

Nature du site : Occupation

Fosse 266 (ensemble clos consommation)

Notice ICERAMM n°248 par Lefèvre Annie

Source : source archéologique (1ère main)

Contexte : fosse dépotoir

Datation : 1100 / 1150

Arguments de datation : comparaison typologique de la céramique

Forme	Groupe technique	Décor	Atelier de production
Oule 1 (Oule G1) (forme en contexte)	(sableuse rouge orange) orangée, rouge tournée Origine : sud - sud ouest Ile-de-France Datation : XIIe siècle Image de tranche absente 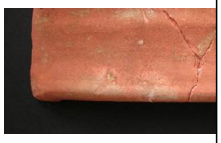		sud de l'Ile-de-France (zone de production supposée)
Oule 1 (Oule G1) (forme en contexte)	(sableuse rouge orange) orangée, rouge tournée Origine : sud - sud ouest Ile-de-France Datation : XIIe siècle Image de tranche absente		sud de l'Ile-de-France (zone de production supposée)
Oule (forme en contexte) 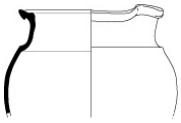	(sableuse rouge orange) orangée, rouge tournée Origine : sud - sud ouest Ile-de-France Datation : XIIe siècle Image de tranche absente 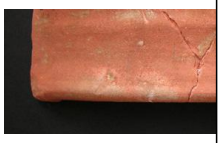		sud de l'Ile-de-France (zone de production supposée)

Réseau ICÉRAMM

Information sur la Céramique Médiévale et Moderne

Notice : Sonchamp, Déviation route nationale 10, Fosse 266

Forme	Groupe technique	Décor	Atelier de production
Cruche à bec tubulaire (forme en contexte) 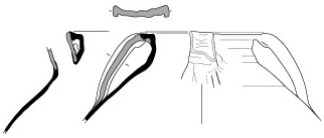	(sableuse beige rosé - fracture orange) beige, orangée tournée Origine : sud Ile-de-France Datation : XIIe s. Image de surface absente		sud de l'Ile-de-France (zone de production supposée)
Cruche à bec tubulaire (forme en contexte) 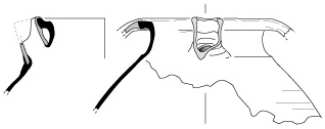	(sableuse rouge orange) orangée, rouge tournée Origine : sud - sud ouest Ile-de-France Datation : XIIe siècle Image de tranche absente 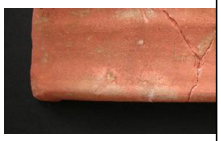		sud de l'Ile-de-France (zone de production supposée)
Oule 1 (Oule G1) (forme en contexte) 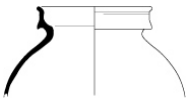	(sableuse claire (blanche ou beige)) blanche, beige tournée couleur homogène Datation : 2e moitié XIe - XIIe s. Image de tranche absente Image de surface absente		sud de l'Ile-de-France (zone de production supposée)
Bouteille (forme en contexte)	(sableuse rouge orange) orangée, rouge tournée Origine : sud - sud ouest Ile-de-France Datation : XIIe siècle Image de tranche absente 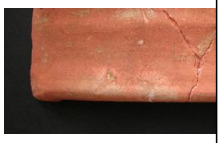		sud de l'Ile-de-France (zone de production supposée)

Réseau ICÉRAMM

Information sur la Céramique Médiévale et Moderne

Notice : Sonchamp, Déviation route nationale 10, Fosse 266

Forme	Groupe technique	Décor	Atelier de production
Oule 1 (Oule G1) (forme en contexte)	(sableuse claire (blanche ou beige)) blanche, beige tournée couleur homogène Datation : 2e moitié XIe - XIIe s. Image de tranche absente Image de surface absente		sud de l'Ile-de-France (zone de production supposée)

Bibliographie

LEFÈVRE 2009

Lefèvre Annie - la céramique du début du Moyen Âge (XIe-XIIe s.) du sud des Yvelines (78), les sites de Bullion (rue de Noncienne) et Sonchamp (déviation de la route nationale 10), Revue Archéologique d'Île-de-France : 200-208.