Réseau ICÉRAMM

Information sur la Céramique Médiévale et Moderne

Notice : Vise, Visé-rue de Jupille, Four de potier de Visé

Les dessins des formes sont au 1/8

Visé-rue de Jupille (Vise - Liège)

fouillé et/ou découvert par G. Glazer () en 2006

Nature du site : Four de potier

Découverte fortuite. Récolte du matériel par un amateur

Four de potier de Visé (four)

Notice ICERAMM n°265 par de Longueville Sylvie, en collaboration avec Service Public de Wallonie

Source : source archéologique (1ère main)

Contexte : remblai interne du four

Datation : 950 / 1000

Arguments de datation : comparaison typologique de la céramique

Forme	Groupe technique	Décor	Atelier de production
Pot 1-1 (Pot globulaire simple 1) (forme en contexte) 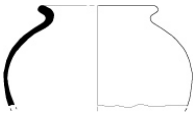	(Tournée sombre à surface brute 2) grise tournée Pâte siliceuse dont les inclusions, fines à très grossières, sont essentiellement de nature quartzeuse (transparents et laiteux). Caractéristiques, des grains noirs (fer)ponctuent la matrice. Origine : Visé 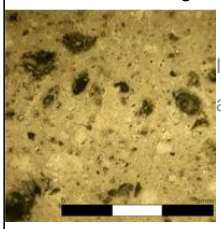 Image de surface absente		Visé-rue de Jupille (atelier attesté) Vise (Liège)
Pot 1-2 (Pot globulaire simple 2) (forme en contexte)	(Tournée sombre à surface brute 2) grise tournée Pâte siliceuse dont les inclusions, fines à très grossières, sont essentiellement de nature quartzeuse (transparents et laiteux). Caractéristiques, des grains noirs (fer)ponctuent la matrice. Origine : Visé 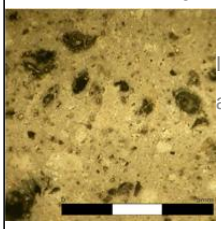 Image de surface absente		Visé-rue de Jupille (atelier attesté) Vise (Liège)

Réseau ICÉRAMM

Information sur la Céramique Médiévale et Moderne

Notice : Vise, Visé-rue de Jupille, Four de potier de Visé

Forme	Groupe technique	Décor	Atelier de production
Pot 1-4 (Pot globulaire simple 4) (forme en contexte)	(Tournée sombre à surface brute 2) grise tournée Pâte siliceuse dont les inclusions, fines à très grossières, sont essentiellement de nature quartzeuse (transparents et laiteux). Caractéristiques, des grains noirs (fer)ponctuent la matrice. Origine : Visé 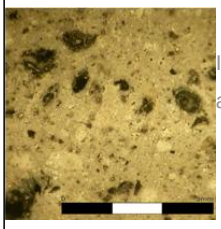 Image de surface absente		Visé-rue de Jupille (atelier attesté) Vise (Liège)
Pot 2-1 (Pot globulaire à anses 2) (forme en contexte) 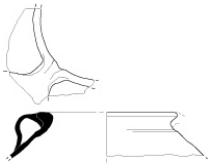	(Tournée sombre à surface brute 2) grise tournée Pâte siliceuse dont les inclusions, fines à très grossières, sont essentiellement de nature quartzeuse (transparents et laiteux). Caractéristiques, des grains noirs (fer)ponctuent la matrice. Origine : Visé 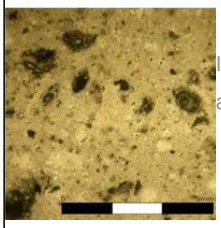 Image de surface absente		Visé-rue de Jupille (atelier attesté) Vise (Liège)

Réseau ICÉRAMM

Information sur la Céramique Médiévale et Moderne

Notice : Vise, Visé-rue de Jupille, Four de potier de Visé

Forme	Groupe technique	Décor	Atelier de production
Coupe 2-4 (bol/écuelle à carène haute 3)) (forme générique)	(Tournée claire à surface brute 2) orangée tournée Pâte siliceuse dont les inclusions, fines à très grossières, sont essentiellement de nature quartzeuse (transparents et laiteux). Caractéristiques, des grains rouge (fer)ponctuent la matrice. Origine : Visé, rue de Jupille 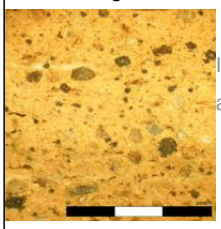 Image de surface absente		Visé-rue de Jupille (atelier attesté) Vise (Liège)
Coupe 1-3 (Bol/écuelle à panse globulaire 3) (forme en contexte)	(Tournée claire peinte 2) orangée tournée Pâte siliceuse dont les inclusions, fines à très grossières, sont essentiellement de nature quartzeuse (transparents et laiteux). Caractéristiques, des grains rouge (fer)ponctuent la matrice. Origine : Visé, rue de Jupille 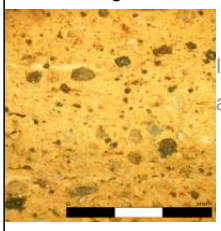 Image de surface absente		Visé-rue de Jupille (atelier attesté) Vise (Liège)

Réseau ICÉRAMM

Information sur la Céramique Médiévale et Moderne

Notice : Vise, Visé-rue de Jupille, Four de potier de Visé

Forme	Groupe technique	Décor	Atelier de production
Pot 1-3 (Pot globulaire simple 3) (forme en contexte)	(Tournée claire peinte 2) orangée tournée Pâte siliceuse dont les inclusions, fines à très grossières, sont essentiellement de nature quartzeuse (transparents et laiteux). Caractéristiques, des grains rouge (fer)ponctuent la matrice. Origine : Visé, rue de Jupille 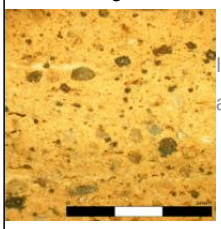 Image de surface absente		Visé-rue de Jupille (atelier attesté) Vise (Liège)
Forme inconnue (forme générique)	Groupe indéterminé Image de tranche absente Image de surface absente		Atelier inconnu

Bibliographie

DE LONGUEVILLE 2009

De Longueville S. - Visé/Visé. Découverte fortuite d'un four de potier médiéval, Chronique de l'Archéologie wallonne : 125-128.