Réseau ICÉRAMM

Information sur la Céramique Médiévale et Moderne

Notice : Toulouse, Toulouse hôpital Larrey, Fosse dépotoir US 1309

Les dessins des formes sont au 1/8

Toulouse hôpital Larrey (Toulouse - Haute-Garonne)

Site n°Fosse dépotoir US 1309

fouillé et/ou découvert par R. de Filippo (Inrap) en 1988

Nature du site : Occupation civile

Le site est désormais célèbre pour avoir révélé les vestiges d'un considérable bâtiment de l'Antiquité tardive, proposé comme le palais des rois wisigoths.

Le site a également été profondément marqué par l'habitat de la fin du Moyen Âge. Autour d'un bâtiment installé dès la fin du XIIIe siècle, un nombre important de fosses dépotoirs occupe ces secteurs de fond de parcelles jusqu'à la fin du XVe siècle. Ces fosses ont permis la découverte d'une des plus importantes collections de poteries de cette période.

Fosse dépotoir US 1309 (ensemble clos consommation)

Notice ICERAMM n°285 par Catalo Jean

Source : source archéologique (1ère main)

Contexte : Urbain secteur 1

Datation : 1300 / 1350

Arguments de datation : stratigraphie, monnaie, datation en laboratoire

Forme	Groupe technique	Décor	Atelier de production
Oule 2 (forme générique) 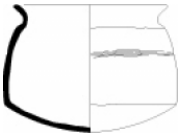	Toulouse 31 - GT -01 (tl01) pâte semi-fine grise tournée Origine : Midi-Pyrénées		Atelier inconnu
Oule 1 (forme générique) 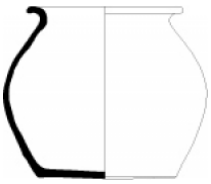	Toulouse 31 - GT -02 (tl02) pâte semi-fine grise tournée Couverte externe et interne plus ou moins noire ou métallescente Origine : Toulousain Datation : XIIIe-XVe siècles 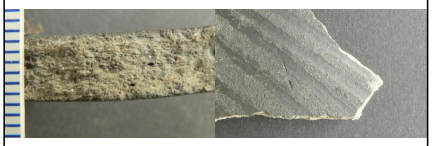		Atelier inconnu
Pot à une anse 1 1 (Pot à une anse 1-1) (forme générique)	Toulouse 31 - GT -02 (tl02) pâte semi-fine grise tournée Couverte externe et interne plus ou moins noire ou métallescente Origine : Toulousain Datation : XIIIe-XVe siècles 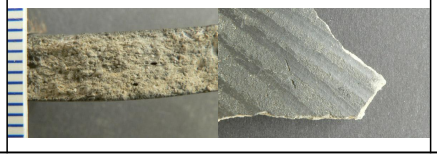		Atelier inconnu

Réseau ICÉRAMM

Information sur la Céramique Médiévale et Moderne

Notice : Toulouse, Toulouse hôpital Larrey, Fosse dépotoir US 1309

Forme	Groupe technique	Décor	Atelier de production
Marmite 1-1 (Marmite 1-1) (forme générique) 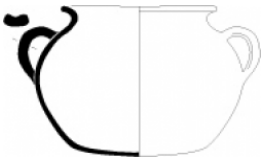	Toulouse 31 - GT -02 (tl02) pâte semi-fine grise tournée Couverte externe et interne plus ou moins noire ou métallescente Origine : Toulousain Datation : XIIIe-XVe siècles 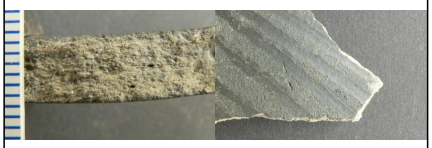		Atelier inconnu
Couvercle 1-1 (Couvercle 1-1) (forme générique)	Toulouse 31 - GT -02 (tl02) pâte semi-fine grise tournée Couverte externe et interne plus ou moins noire ou métallescente Origine : Toulousain Datation : XIIIe-XVe siècles 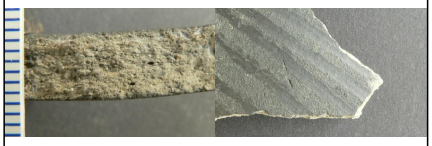		Atelier inconnu
Pichet 1-2 (Pichet 1-2) (forme générique) 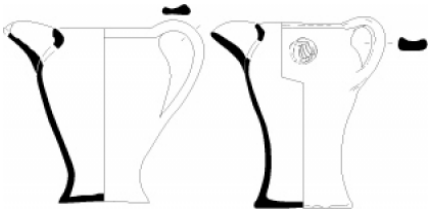	Toulouse 31 - GT -05 (tl05) pâte semi-fine orangée, rouge tournée Glaçure Interne ; Couleur de glaçure de vert à orangé, parfois mouchetures en face externe. Origine : Toulousain Datation : milieu XIVe-XVe siècles		Atelier inconnu

Bibliographie

Archéologie et vie quotidienn... 1990

Archéologie et vie quotidienne aux XIIIe-XIVe siècles en Midi-Pyrénées, Musée des augustins, Toulouse.