# Réseau ICÉRAMM

Information sur la Céramique Médiévale et Moderne

Notice : Marcilly-sur-Seine, Marcilly-sur-Seine "Route de Conflans", Silo 305

Les dessins des formes sont au 1/8

## Marcilly-sur-Seine "Route de Conflans" (Marcilly-sur-Seine - Marne)

fouillé et/ou découvert par Arthur Guiblais-Starck (INRAP Grand Est Nord) en 2016

Nature du site : habitat rural

## Silo 305 (ensemble clos consommation)

Notice ICERAMM n°374 par Pierre Testard, Inrap

Source : source archéologique (1ère main)

Contexte : Comblement de silo

Datation : 1000 / 1099

Arguments de datation : comparaison typologique de la céramique

| Forme | Groupe technique | Décor | Atelier de production |
|---|---|---|---|
| Pot 1-8 (forme  en contexte) | 01b Marcilly-sur-Seine 51 (mar01b) pâte fine beige, rose, brune tournée Légère avec une surface externe légèrement craquelée et quelques petits grains de quartz ou de fer rouge. Datation : MA 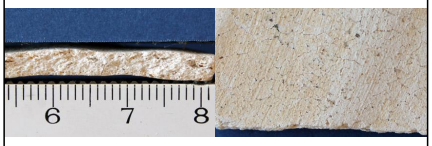  | | Atelier inconnu |
| Cruche 1-2 (forme  en contexte) 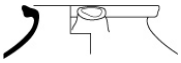 | 01b Marcilly-sur-Seine 51 (mar01b) pâte fine beige, rose, brune tournée Légère avec une surface externe légèrement craquelée et quelques petits grains de quartz ou de fer rouge. Datation : MA 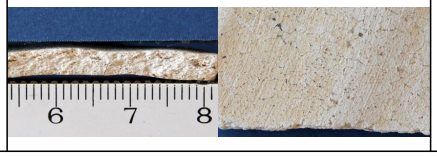  | | Atelier inconnu |