Réseau ICÉRAMM

Information sur la Céramique Médiévale et Moderne

Notice : Marcilly-sur-Seine, Marcilly-sur-Seine "Route de Conflans", Puits 236 et silo 361

Les dessins des formes sont au 1/8

Marcilly-sur-Seine "Route de Conflans" (Marcilly-sur-Seine - Marne)

fouillé et/ou découvert par Arthur Guiblais-Starck (INRAP Grand Est Nord) en 2016

Nature du site : habitat rural

Puits 236 et silo 361 (niveau d'occupation)

Notice ICERAMM n°375 par Pierre Testard, Inrap

Source : source archéologique (1ère main)

Contexte : Puits et silo en rural

Datation : 1099 / 1149

Arguments de datation : comparaison typologique de la céramique

Forme	Groupe technique	Décor	Atelier de production
Cruche 1-3 (forme en contexte) 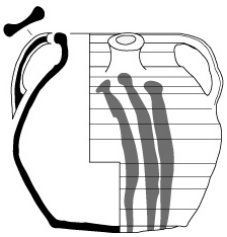	08a Marcilly-sur-Seine 51 (mar08a) pâte fine beige, rose tournée Bien cuite (sonore), douce au toucher avec des petits grains de quartz et de fer rouge. Décor de flammules peintes de couleur rouge ou brune. Datation : MA 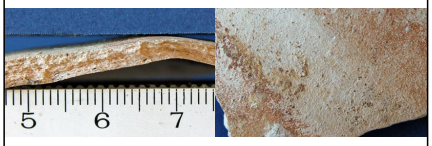		Atelier inconnu
Cruche 1-4 (forme en contexte) 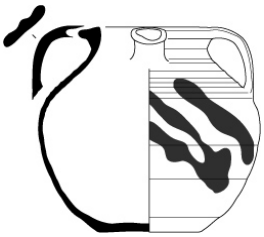	08a Marcilly-sur-Seine 51 (mar08a) pâte fine beige, rose tournée Bien cuite (sonore), douce au toucher avec des petits grains de quartz et de fer rouge. Décor de flammules peintes de couleur rouge ou brune. Datation : MA 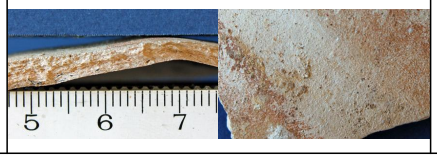		Atelier inconnu