Réseau ICÉRAMM

Information sur la Céramique Médiévale et Moderne

Notice : Matougues, Matougues « Le Bas de la Vallée de Lagny », Sépulture A015

Les dessins des formes sont au 1/8

Matougues « Le Bas de la Vallée de Lagny » (Matougues - Marne)

fouillé et/ou découvert par Geert Verbrugghe (INRAP Grand Est Nord)

en 2016

Nature du site : Site rural

Diagnostic archéologique

Sépulture A015 (sépulture)

Notice ICERAMM n°378 par Pierre Testard, Inrap

Source : source archéologique (1ère main)

Contexte : funéraire

Datation : 490 / 599

Arguments de datation : comparaison typologique de la céramique

Forme	Groupe technique	Décor	Atelier de production
Pot 1-1 (forme en contexte)	02b Matougues 51 (mat02b) pâte grossière beige, rose, grise tournée Bien cuite et rugueuse avec de nombreux grains de quartz et quelques nodules de fer rouges. La surface externe peut-être parfois enfumée. Datation : hMA 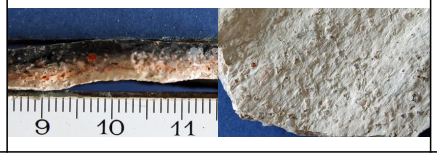		Atelier inconnu