Réseau ICÉRAMM

Information sur la Céramique Médiévale et Moderne

Notice : Loches, Forteresse, 135.03_Occupations extérieures et niveaux de sol

Les dessins des formes sont au 1/8

Forteresse (Loches - Indre-et-Loire)

fouillé et/ou découvert par Papin P. (SADIL) en 2013

Nature du site : Castral résidentiel

La forteresse de Loches, située sur un éperon rocheux, fait l'objet de fouilles programmées depuis 2013 dirigées par Pierre Papin du Service Archéologique Départemental d'Indre-et-Loire. Ces opérations ont pour objectif la compréhension de l'éperon rocheux dans la longue durée : implantation topographique, constructions, vie quotidienne, activités anthropiques…

En 2013, quatre sondages ont été effectués dans l'emprise de la forteresse. Dans le sondage numéro trois, localisé au nord-ouest du Logis Louis XII, une aile supplémentaire du palais de la fin du 14e siècle ainsi que la chapelle dédiée à Saint-Louis ont été mis au jour. Devant l'importance de ces découvertes, la fouille programmée de 2014 c'est focalisée uniquement sur ce secteur.

135.03_Occupations extérieures et niveaux de sol (niveau d'occupation)

Notice ICERAMM n°514 par Testard P., Husi Ph.

Source : source archéologique (1ère main)

Contexte : US 2066, 2167, 2036, 2018, 2016, 2137, 2133, 2132, 2169, 2012, 2013

Datation : 1150 / 1325

Arguments de datation : comparaison typologique de la céramique

Forme	Groupe technique	Décor	Atelier de production
Pot 2-2 (pot 2b) (forme en contexte)	01k Loches 37 (lo01k) pâte fine blanche, beige, rose tournée		Atelier inconnu
Pot 2-2 (pot 2b) (forme en contexte) 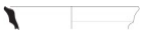	01L Loches 37 (lo01L) pâte fine blanche, beige, rose tournée 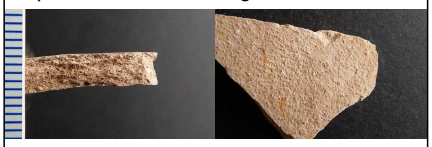		Atelier inconnu
Pot 2-2 (pot 2b) (forme en contexte)	08f Loches 37 (lo08f) pâte fine blanche, beige, rose tournée		Atelier inconnu
Pot 2-2 (pot 2b) (forme en contexte)	08f Loches 37 (lo08f) pâte fine blanche, beige, rose tournée		Atelier inconnu
Pot 2-2 (pot 2b) (forme en contexte)	08f Loches 37 (lo08f) pâte fine blanche, beige, rose tournée		Atelier inconnu

Réseau ICÉRAMM

Information sur la Céramique Médiévale et Moderne

Notice : Loches, Forteresse, 135.03_Occupations extérieures et niveaux de sol

Forme	Groupe technique	Décor	Atelier de production
Pot 2-3 (pot 2c) (forme en contexte)	01k Loches 37 (lo01k) pâte fine blanche, beige, rose tournée		Atelier inconnu
Pot 2-3 (pot 2c) (forme en contexte)	01k Loches 37 (lo01k) pâte fine blanche, beige, rose tournée		Atelier inconnu
Pot 2-3 (pot 2c) (forme en contexte)	01L Loches 37 (lo01L) pâte fine blanche, beige, rose tournée		Atelier inconnu
Pot 2-3 (pot 2c) (forme en contexte)	08f Loches 37 (lo08f) pâte fine blanche, beige, rose tournée		Atelier inconnu
Pot 2-3 (pot 2c) (forme en contexte)	08f Loches 37 (lo08f) pâte fine blanche, beige, rose tournée		Atelier inconnu
Pot 4 (forme en contexte) 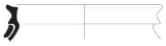	08f Loches 37 (lo08f) pâte fine blanche, beige, rose tournée		Atelier inconnu
Pot 2-3 (pot 2c) (forme en contexte)	08f Loches 37 (lo08f) pâte fine blanche, beige, rose tournée		Atelier inconnu
Cruche 3-15 (forme en contexte)	01k Loches 37 (lo01k) pâte fine blanche, beige, rose tournée		Atelier inconnu

Réseau ICÉRAMM

Information sur la Céramique Médiévale et Moderne

Notice : Loches, Forteresse, 135.03_Occupations extérieures et niveaux de sol

Forme	Groupe technique	Décor	Atelier de production
Cruche 3-15 (forme en contexte)	01L Loches 37 (lo01L) pâte fine blanche, beige, rose tournée 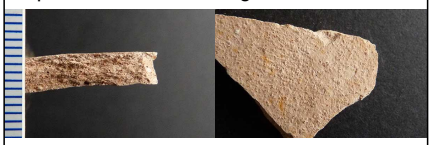		Atelier inconnu
Pichet 1 (forme en contexte)	01k Loches 37 (lo01k) pâte fine blanche, beige, rose tournée		Atelier inconnu
Pichet 1 (forme en contexte)	01L Loches 37 (lo01L) pâte fine blanche, beige, rose tournée		Atelier inconnu
Pichet 1 (forme en contexte)	02c Loches 37 (lo02c) pâte fine blanche, beige, rose tournée		Atelier inconnu
Pichet 1 (forme en contexte)	07p Loches 37 (lo07p) pâte fine blanche, beige tournée		Atelier inconnu
Pichet 10-2 (pichet 10b) (forme en contexte)	01ktt Loches 37 (lo01ktt) pâte fine blanche tournée 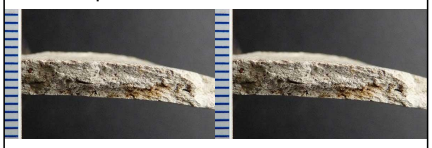		Atelier inconnu
Pichet 10-2 (pichet 10b) (forme en contexte)	02c Loches 37 (lo02c) pâte fine blanche, beige, rose tournée		Atelier inconnu
Pichet 10-2 (pichet 10b) (forme en contexte)	02c Loches 37 (lo02c) pâte fine blanche, beige, rose tournée 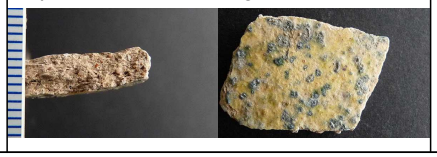		Atelier inconnu

Réseau ICÉRAMM

Information sur la Céramique Médiévale et Moderne

Notice : Loches, Forteresse, 135.03_Occupations extérieures et niveaux de sol

Forme	Groupe technique	Décor	Atelier de production
Coupe/Bol (forme en contexte)	01L Loches 37 (lo01L) pâte fine blanche, beige, rose tournée 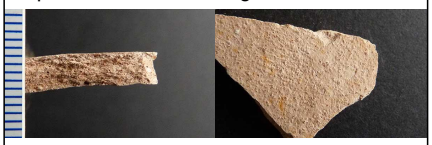		Atelier inconnu
Vase réserve 6 (forme en contexte)	08f Loches 37 (lo08f) pâte fine blanche, beige, rose tournée		Atelier inconnu
Lampe (forme en contexte)	01L Loches 37 (lo01L) pâte fine blanche, beige, rose tournée 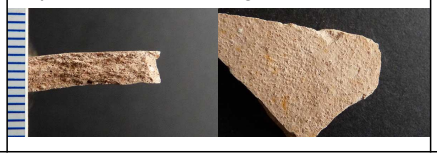		Atelier inconnu