Réseau ICÉRAMM

Information sur la Céramique Médiévale et Moderne

Notice : Moussey, Route Départementale 25, Occupations rurales XIe s.

Les dessins des formes sont au 1/8

Route Départementale 25 (Moussey - Aube)

fouillé et/ou découvert par Arthur Guiblais-Starck (Inrap) en 2017

Nature du site : Occupations domestiques rurales

Occupations rurales XIe s. (niveau d'occupation)

Notice ICERAMM n°571 par Pierre Testard

Source : source archéologique (1ère main)

Contexte : fond de cabane et fosses

Datation : 1000 / 1050

Arguments de datation : comparaison typologique de la céramique

Forme	Groupe technique	Décor	Atelier de production
Pot 1-7 (forme en contexte) 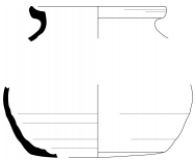	01b Moussey 10 (mou01b) pâte fine beige tournée Fine, douce au toucher et très cuite. Avec quelques inclusions de quartz et des nodules de fer. Datation : MA 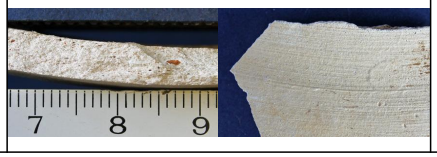		Atelier inconnu