Réseau ICÉRAMM

Information sur la Céramique Médiévale et Moderne

Notice : Verdun-sur-Garonne, Pissou 1, F596 (us 2234)

Les dessins des formes sont au 1/8

Pissou 1 (Verdun-sur-Garonne - Tarn-et-Garonne)

fouillé et/ou découvert par Claude Cantournet (INRAP) en 2015

Nature du site : Ensilage

Le site médiéval correspond à un ensemble de plus de 780 structures de type silo répartis le long d'un chemin structurant. La chronologie fournie par le mobilier IXe-XIIe siècle est centré sur les Xe-début XIe siècles.

F596 (us 2234) (ensemble clos consommation)

Notice ICERAMM n°621 par Jean Catalo

Source : source archéologique (1ère main)

Contexte : La typologie recueillie dans ce four est représentative de l'ensemble des formes du site. La datation radiocarbone des charbons de l'alandier donne une fourchette cohérente avec la comparaison typologique : 901-1033 (95,4% de probabilité).

Datation : 900 / 1025

Arguments de datation : comparaison typologique de la céramique, datation en laboratoire

Forme	Groupe technique	Décor	Atelier de production
Pegau 1 (Pegau 1) (forme en contexte) 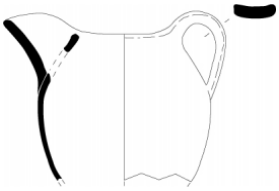	Toulouse 31 - GT -03 (tl03a) pâte semi-fine rouge tournée Âme grise en fonction de l'épaisseur, polissage resserré et couvrant. Origine : Midi-Pyrénées Datation : IXe-Xe siècles 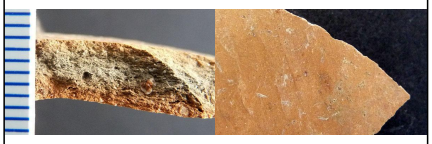		Atelier inconnu
Faisselle 2 (forme en contexte)	Toulouse 31 - GT -03 (tl03a) pâte semi-fine rouge tournée Âme grise en fonction de l'épaisseur, polissage resserré et couvrant. Origine : Midi-Pyrénées Datation : IXe-Xe siècles 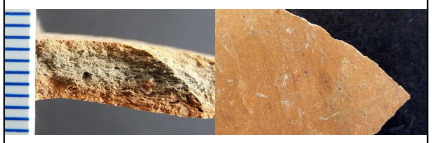		Atelier inconnu
Cruche 2 (Cruche 2) (forme en contexte)	Toulouse 31 - GT -03 (tl03a) pâte semi-fine rouge tournée Âme grise en fonction de l'épaisseur, polissage resserré et couvrant. Origine : Midi-Pyrénées Datation : IXe-Xe siècles 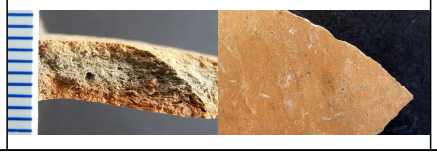		Atelier inconnu

Réseau ICÉRAMM

Information sur la Céramique Médiévale et Moderne

Notice : Verdun-sur-Garonne, Pissou 1, F596 (us 2234)

Forme	Groupe technique	Décor	Atelier de production
Poêlon 2 (Poêlon 2) (forme en contexte)	Toulouse 31 - GT -01 (tl01) pâte semi-fine grise tournée Origine : Midi-Pyrénées		Atelier inconnu
Oule 1 (forme en contexte)	Toulouse 31 - GT -01 (tl01) pâte semi-fine grise tournée Origine : Midi-Pyrénées		Atelier inconnu
Oule 1 (forme en contexte) 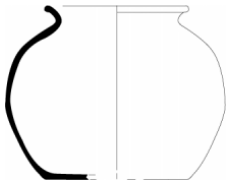	Toulouse 31 - GT -01 (tl01) pâte semi-fine grise tournée Origine : Midi-Pyrénées		Atelier inconnu
Oule 1 (forme en contexte) 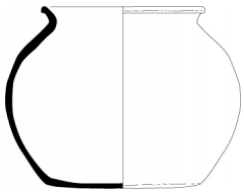	Toulouse 31 - GT -01 (tl01) pâte semi-fine grise tournée Origine : Midi-Pyrénées		Atelier inconnu