Réseau ICÉRAMM

Information sur la Céramique Médiévale et Moderne

Notice : Thionville, Les Hameaux Kappersbroch, Couche d'occupation 3058

Les dessins des formes sont au 1/8

Les Hameaux Kappersbroch (Thionville - Moselle)

fouillé et/ou découvert par Edith Peytremann (AFAN) en 1996

Nature du site : habitat

Couche d'occupation 3058 (niveau d'occupation)

Notice ICERAMM n°650 par Rachel Prouteau

Source : archives (2ème main)

.

Contexte : urbain

Datation : 9 / 12

Arguments de datation : comparaison typologique de la céramique

Forme	Groupe technique	Décor	Atelier de production
Pot 6-9 (forme en contexte)	coqF (GT5.2 coqF) pâte semi-fine orangée, rouge, brune, grise, noire mixte céramique domestique et culinaire à fines inclusions de calcaire coquillier. Traces de carbonisation (noire de fumée), peut être décorée d'ondulations de diverses amplitudes et de lignes incisées Datation : VIII-XII 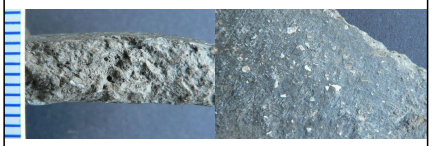		Atelier inconnu
Pot 6-12 (forme en contexte)	coqF (GT5.2 coqF) pâte semi-fine orangée, rouge, brune, grise, noire mixte céramique domestique et culinaire à fines inclusions de calcaire coquillier. Traces de carbonisation (noire de fumée), peut être décorée d'ondulations de diverses amplitudes et de lignes incisées Datation : VIII-XII 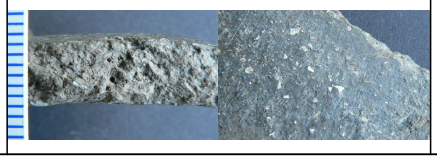		Atelier inconnu

Réseau ICÉRAMM

Information sur la Céramique Médiévale et Moderne

Notice : Thionville, Les Hameaux Kappersbroch, Couche d'occupation 3058

Forme	Groupe technique	Décor	Atelier de production
Pot ansé 1-4 (forme en contexte)	coqF (GT5.2 coqF) pâte semi-fine orangée, rouge, brune, grise, noire mixte céramique domestique et culinaire à fines inclusions de calcaire coquillier. Traces de carbonisation (noire de fumée), peut être décorée d'ondulations de diverses amplitudes et de lignes incisées Datation : VIII-XII 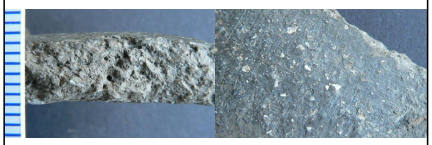		Atelier inconnu
Pot verseur 1-4 (forme en contexte)	Fin (GT4.2 Fin) pâte fine orangée, grise tournée céramique domestique, peut être décorée à la molette de petits casiers quadrangulaires, de chevrons, d'arêtes de poisson Datation : VIII-fin XII 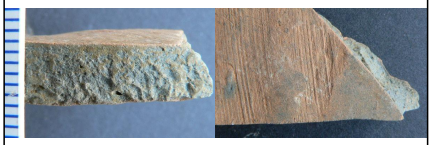	Décor en contexte : molette lignes de petits casiers quadrangulaires (cas1) 	Atelier inconnu
Ecuelle - Jatte 3-5 (forme en contexte) 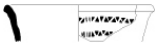	pâte fine claire (GT4.3 Fin pâte claire) pâte fine beige, grise tournée pâte fine de couleur beige coeur parfois gris. Céramique domestique, peut être décorée à la molette de petits casiers quadrangulaire, de chevrons Datation : VIII-XII 	Décor en contexte : molette triangle (cas8) 	Atelier inconnu
Ecuelle - Jatte 4-5 (forme en contexte)	pâte fine claire (GT4.3 Fin pâte claire) pâte fine beige, grise tournée pâte fine de couleur beige coeur parfois gris. Céramique domestique, peut être décorée à la molette de petits casiers quadrangulaire, de chevrons Datation : VIII-XII 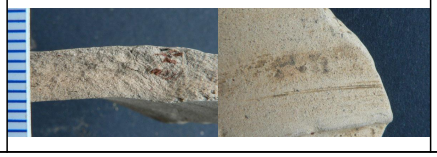		Atelier inconnu

Réseau ICÉRAMM

Information sur la Céramique Médiévale et Moderne

Notice : Thionville, Les Hameaux Kappersbroch, Couche d'occupation 3058

Forme	Groupe technique	Décor	Atelier de production
Type 3 (forme en contexte)	Fin (GT4.2 Fin) pâte fine orangée, grise tournée céramique domestique, peut être décorée à la molette de petits casiers quadrangulaires, de chevrons, d'arêtes de poisson Datation : VIII-fin XII 		Atelier inconnu
Type 3 (forme en contexte)	Fin (GT4.2 Fin) pâte fine orangée, grise tournée céramique domestique, peut être décorée à la molette de petits casiers quadrangulaires, de chevrons, d'arêtes de poisson Datation : VIII-fin XII 		Atelier inconnu